

XXXIX

# CONGRESO NACIONAL DE ENFERMERÍA DE SALUD MENTAL

CUIDADO INTEGRADO EN SALUD MENTAL:  
PERSONAS, PRÁCTICA Y POLÍTICA

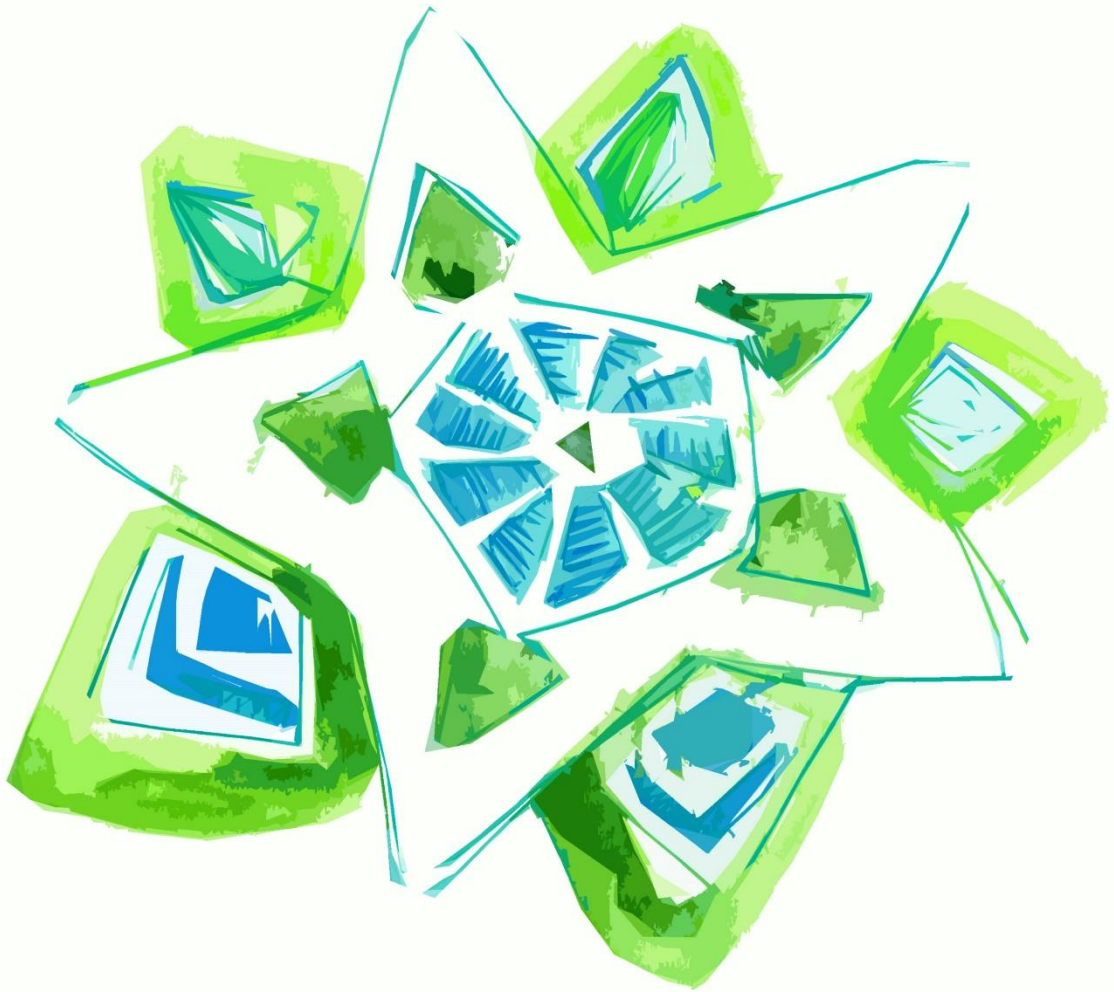

6-7-8 ABRIL  
2022  
PAMPLONA  
Hotel  
Iruña Park

8º Premio AEESME a Proyectos de Investigación  
de Residentes de Enfermería de Salud Mental

[www.congresoaeesme.com](http://www.congresoaeesme.com)  
#39CONGRESOAEESME





**XXXIX CONGRESO NACIONAL DE ENFERMERÍA DE SALUD MENTAL**

**PRESENTACIÓN**

## **COMITÉ DE HONOR**

### ***PRESIDENCIA DE HONOR***

**Excma. Sra. D<sup>a</sup>. María Victoria Chivite Navacués**

Presidenta Comunidad Foral de Navarra

### ***VOCALES***

**Excma. Sra. D<sup>a</sup>. Carolina Darias San Sebastián**

Ministra de Sanidad

**Excmo. Sr. D. Enrique Maya Miranda**

Alcalde de Pamplona

**Sra. D<sup>a</sup>. Santos Indurain Orduna**

Consejera de Salud

**Excmo. Sr. D. Ramón Gonzalo García**

Rector Magfco. de la Universidad Pública de Navarra

**Excmo. Sr. D. Alfonso Sánchez-Tabernero**

Rector Magfco. de la Universidad de Navarra

**Ilma. Sra. D<sup>a</sup>. Isabel Iturrioz Núñez**

Presidenta del Colegio Oficial de Enfermería de Navarra

**Ilmo. Sr. D. Javier Fernández Montalvo**

Decano de la Facultad de Ciencias de la Salud de la Universidad Pública de Navarra

**Ilma. Sra. D<sup>a</sup>. Mercedes Pérez Díez del Corral**

Decana de la Facultad de Enfermería de la Universidad Pública de Navarra

**Sr. D. Gregorio Achutegui Basagoiti**

Director gerente del Servicio Navarro de Salud-Osasunbidea

## **PRESIDENTE DEL CONGRESO**

**Dr. Francisco Megías-Lizancos**

Presidente de la AEESME

## **COORDINACIÓN GENERAL**

**D. Rubén Chacón Cabanillas**

**D. Rubén Maeztu Ugarte**

## **COMITÉ ORGANIZADOR**

**D. Daniel Aguado Llinares**

**D<sup>a</sup>. María Cruz Ariz Cía**

**D<sup>a</sup>. Alba Fernández Falces**

**D<sup>a</sup>. Cristina Garriz Murillo**

**D. Lucas González Romero**

**D<sup>a</sup>. Laura Jardón Golmar**

**D<sup>a</sup>. Aintzane Mariezcurrena Fernández**

**D<sup>a</sup>. Carmen Pegenaute Albistur**

**D. Sergio Ruiz Bonilla**

**D<sup>a</sup>. Alba Sabaté Francés**

**D<sup>a</sup>. Mercedes Tormo Postigo**

**D. Pablo Torres Gallego de Lerma**

## **SECRETARÍA TÉCNICA**

**D<sup>a</sup>. Rocío Esteve Ibáñez**

**D<sup>a</sup>. Ana Guajardo Iguaz**

**D<sup>a</sup>. Idoia Lanz Argandoña**

**D<sup>a</sup>. María Suárez Suárez**

**D<sup>a</sup>. Mónica Varela Ruiz**

## **COMITÉ CIENTÍFICO**

**Dr. Carlos Aguilera Serrano**

**Dra. Miriam Alonso Maza**

**D. Juan Carlos Bermudo Romero**

**D. Julián Carretero Román**

**Dr. Daniel Cuesta Lozano**

**Dra. Montserrat García Sastre**

**D<sup>a</sup>. Jessica Marian Goodman Casanova**

**D<sup>a</sup>. Isabel Jordán Martínez**

**D. Sergio Ladrón Arana**

**D<sup>a</sup>. Uxua Lazkanotegi Matxiarena**

**D<sup>a</sup>. Lidia Martínez López**

**Dr. Antonio Rafael Moreno Poyato**

**D. Adrián Porcel Almendral**

**D. Javier Sánchez Alfonso**

**D<sup>a</sup>. Jennifer Sánchez Martín**

**Dra. Vanessa Sánchez Martínez**

**D<sup>a</sup>. Esther Vivanco González**

## 6 DE ABRIL DE 2022

### TARDE:

- 16,00 h. **ACTO INAUGURAL**

#### **Interviene**

*Profesor Francisco Megías Lizancos*  
Presidente de la AEESME.

- 16,30 h. **PONENCIA: Estado actual de la Salud Mental en España y estrategias de mejora de la atención y de los cuidados**

#### **Ponente:**

*Dra. María Teresa Lluch Canut*

Catedrática de Enfermería Psicosocial y Salud Mental. Departamento de Enfermería de Salud Pública, Salud Mental y Materno-Infantil. Universidad de **Barcelona**.

#### **Modera:**

*D<sup>a</sup>. Uxua Lazkanotegi Matxiarena*

Miembro de la Junta Directiva de la AEESME. Enfermera Especialista en Salud Mental. Directora de Enfermería de los Centros de Salud Mental de las Hermanas Hospitalarias en Navarra. **Pamplona**.

- 17,15 h. Coloquio

- 17,30 h. Descanso

- 18,00 h. **PANEL: Lenguaje científico enfermero en Salud Mental, con acento español**

#### **Ponentes:**

#### ***Validación del diagnóstico: trastorno del proceso del pensamiento***

*Dra. Paula Escalada Hernández*

Profesora del Área de Enfermería. Departamento de Ciencias de la Salud, Universidad Pública de Navarra. **Pamplona**.

#### ***Diagnósticos relacionados con la parentalidad: relevancia y proceso de validación***

*Dra. Montserrat García Sastre*

Miembro de la AEESME. Enfermera Especialista en Salud Mental. Profesora del Departamento de Enfermería y Fisioterapia. Universidad de **Alcalá de Henares** (Madrid).

#### **Modera:**

*D. Sergio Ladrón Arana*

Miembro de la AEESME. Jefe de Servicio de Cuidados Técnico Asistenciales. Gerencia de Salud Mental. Servicio Navarro de Salud-Osasunbidea. **Pamplona**.

- 18,45 h. Coloquio

- 19,00 h. **COMUNICACIONES ORALES**

## 7 DE ABRIL DE 2022

### MAÑANA:

#### • 09,00 h. TALLERES DE TRABAJOS SIMULTÁNEOS:

Taller 1.  
Sala Florencia I

#### *Biblioterapia: recurso terapéutico para afrontar los problemas de la vida diaria*

##### **Ponente:**

*D<sup>a</sup>. Lourdes Alcala Aranda*

Miembro de la AEESME. Enfermera Especialista en Salud Mental. Psicodramatista. Coordinadora de Salud Mental del Área Atención Primaria de Mallorca. Unidad de Salud Mental Camí de Jesús. **Palma de Mallorca.**

##### **Moderadora:**

*D<sup>a</sup>. Carmen Pegenaute Albistur*

Miembro de la AEESME. Enfermera Especialista en Salud Mental. Unidad de Psiquiatría A. Complejo Hospitalario Universitario de Navarra. **Pamplona.**

Taller 2.  
Sala Florencia II

#### *Nuevos retos en los cuidados con adolescentes. Desde la prevención a la intervención*

##### **Ponente:**

*D<sup>a</sup>. Eugenia Violeta Nadolu Vélez*

Miembro de la AEESME. Supervisora de Enfermería del Instituto Balear de Salud Mental de la Infancia y la Adolescencia (IBSMIA). Hospital Universitario Son Espases. **Palma de Mallorca.**

##### **Moderadora:**

*D<sup>a</sup>. Alba Sabaté Francés*

Enfermera Especialista en Salud Mental. Programa de Primeros Episodios Psicóticos. Servicio Navarro de Salud Osasunbidea. **Pamplona.**

Taller 3.  
Sala Bardenas-Belagua

#### *Detección y seguimiento de la conducta suicida*

##### **Ponente:**

*Dra. Rocío Albuixech García*

Enfermera Especialista en Salud Mental. Centro de Salud Cap Raval Nord. **Barcelona.**

##### **Moderadora:**

*D<sup>a</sup>. Lidia Martínez López*

Miembro de la Junta Directiva de la AEESME. Unidad de Salud Mental de Alcoy. Profesora asociada del Departamento de Enfermería. Universidad de **Alicante.**

Taller 4.  
Sala Roncal-Ulzama

#### *Las adicciones a las redes sociales*

##### **Ponentes:**

*D. Rafael González Méndez*

Psicólogo. Docente del Instituto Español de Psicoterapia y Psicodrama. Colaborador de la AEESME. **Madrid.**

*Dr. José Luis Molino Contreras*

Miembro de la AEESME. Experto en Psicodrama. Profesor Titular. Director Técnico Escuela Universitaria de Enfermería de **Cartagena** (Murcia).

##### **Moderadora:**

*D<sup>a</sup>. Rocío Esteve Ibáñez*

Enfermera residente de Salud Mental. Unidad Docente de Salud Mental de Navarra. **Pamplona.**

- 11,00 h. Descanso
- 11,30 h. **Simposium Janssen** en la Sala de Plenos
- 13,30 h. Comida de trabajo

## TARDE:

- 15,00 h. **PANEL: Asumir las competencias enfermeras**

### Ponentes:

#### *Del rol laboral al rol profesional. Cambio de paradigma*

*Dr. Crispín Gigante Pérez*

Director de la Cátedra Francisco Ventosa AEESME / UAH. Músico. Profesor del Departamento de Enfermería y Fisioterapia. Universidad de **Alcalá de Henares** (Madrid).

#### *Es el momento de las enfermeras*

*Dra. Leticia San Martín Rodríguez*

Profesor Contratado Doctor. Departamento Ciencias de la Salud. Universidad Pública de Navarra. **Pamplona**.

### Modera:

*D<sup>a</sup>. Esther Vivanco González*

Miembro de la Junta Directiva de la AEESME. Enfermera Especialista en Salud Mental. Hospital Universitario Basurto. **Bilbao** (Bizkaia).

- 15,45 h. Coloquio

- 16,00 h. **PANEL: Nueva demanda en Salud Mental: infancia y adolescencia**

### Ponentes:

#### *Salud Mental Infanto-juvenil en pandemia: perspectiva desde una Unidad de Hospitalización*

*D. Ignasi Josep Tarazona Martínez*

Enfermero Especialista en Salud Mental. Supervisor Área Salud Mental Infanto-juvenil y Trastornos de la Conducta Alimentaria. Hospital Universitario y Politécnico La Fe. **Valencia**.

#### *Efectos de la pandemia en jóvenes en Instituto de Educación Secundaria*

*D<sup>a</sup>. María del Rosario Ceballos Silva*

Profesora de Educación Secundaria. IES Loustau- Valverde. **Valencia de Alcántara** (Cáceres).

### Modera:

*D<sup>a</sup>. Cristina Garriz Murillo*

Miembro de la AEESME. Enfermera Especialista en Salud Mental. Centro de Salud Mental de Buztintxuri. **Pamplona** (Navarra).

- 16,45 h. Coloquio

- 17,00 h. Descanso

- 17,30 h. **COMUNICACIONES ORALES**



## 8 DE ABRIL DE 2022

### MAÑANA:

- 09,00 h. **COMUNICACIONES ORALES**
- 11,00 h. Descanso
- 11,30 h. **PRESENTACIÓN PROYECTOS DE INVESTIGACIÓN: Residentes de Enfermería de Salud Mental**

Tras la exposición, las residentes se someterán a las preguntas del tribunal.

- 13,30 h. **MESA REDONDA: Área de innovación en los cuidados de Salud Mental**

#### Ponentes:

*Escenarios simulados y recursos audiovisuales en la adquisición de competencias en Salud Mental del estudiantado de Enfermería*

*Dra. Celia Martí García*

Profesora de Enfermería en Salud Mental y Psiquiátrica. Departamento de Enfermería. Universidad de **Málaga**.

*Intervención temprana en primeros episodios*

*D<sup>a</sup>. María Cruz Aríz Cía*

Miembro de la AEESME. Enfermera Especialista en Salud Mental. Programa Primeros Episodios Psicóticos. Centro San Francisco Javier. **Pamplona** (Navarra).

*Coordinación de cuidados en Salud Mental: una apuesta por el trabajo en red*

*Dr. José Manuel Granada López*

Miembro de la AEESME. Coordinador Autonómico de Salud Mental. Dirección General de Asistencia Sanitaria Gobierno de Aragón. **Zaragoza**.

#### Modera:

*D. Sergio Ruiz Bonilla*

Miembro de la AEESME. Enfermero de Salud Mental. Unidad de Hospitalización Breve. Hospital Universitario Príncipe de Asturias. **Alcalá de Henares** (Madrid).

- 14,15 h. Coloquio
- 14,30 h. Comida de trabajo

### TARDE:

- 16,30 h. **PONENCIA: De la estrategia a la acción en Salud Mental. Los cuidados centrados en las personas y las familias**

#### Ponente:

*D. Nel Angelo González Zapico*

Presidente Confederación Salud Mental España.

#### Modera:

*Dr. Francisco Megías Lizancos*

Presidente de la AEESME.

- 17,15 h. Coloquio
- 17,30 h. **LECTURA DE CONCLUSIONES**
- 17,45 h. **ENTREGA DE PREMIOS Y ACTO DE CLAUSURA**

- *Mejores Pósters.*
- *Mejores Comunicaciones Orales.*
- *Mejor Proyecto de Investigación de Residentes de Enfermería de Salud Mental.*
- *Fallo del XX Premio de Investigación AEESME.*

# NORMAS PRESENTACIÓN DE PÓSTERS

## RESUMEN DEL PÓSTER:

- Enviar a través de la web: **www.congresoaeesme.com**
- La persona que envía el trabajo, debe estar inscrita al congreso, siendo ésta quien descargará el certificado de autoría del póster de todas/os las/os autoras/es.
- Número máximo de palabras: **600** (incluida la bibliografía, **excluyendo título y autoras/es**).
- Idioma de presentación: **castellano**.
- Estructura: **MUY IMPORTANTE**: El resumen deberá incluir: título, nombres completos de autores /as con los dos apellidos, número de DNI de cada uno de los autores /as, introducción, objetivos, metodología, desarrollo, conclusiones y bibliografía; siguiendo la última versión de las **Normas de Vancouver**: <https://www.aeesme.org/wp-content/uploads/2021/02/Normas-Vancouver.pdf>
- No se aceptarán resúmenes que no cumplan todas las normas.
- Plazo límite para el envío de resúmenes: **14 de marzo de 2022** (incluido).
- La aceptación de los Pósters seleccionados se notificará hasta el **21 de marzo de 2022** (incluido).
- Los Pósters admitidos deberán enviarse en formato PDF, hasta el **28 de marzo de 2022** (incluido).
- No serán aceptados los que se reciban en fechas posteriores.

## NORMAS DE ELABORACIÓN DEL PÓSTER:

- Serán **originales** (no presentados o publicados anteriormente). Los autores/as son los responsables de cumplir este requisito.
- Idioma de presentación: **castellano**.
- Recomendaciones o normas de estilo a tener en cuenta en la elaboración del póster: <https://www.aeesme.org/wp-content/uploads/2021/02/NORMAS-DE-ESTILO-AEESME.pdf>
- Medidas del póster: **95 cm (alto) x 90 cm (ancho)**. Se expondrá en formato digital.
- Encabezamiento o a pie de página debe aparecer: **XXXIX Congreso Nacional de Enfermería de Salud Mental**. Así como el logotipo de la AEESME.
- Estructura: **MUY IMPORTANTE**: título, nombres completos de autores/as con los dos apellidos, introducción, objetivos, metodología, desarrollo, conclusiones y bibliografía; siguiendo la última versión de las **Normas de Vancouver**: <https://www.aeesme.org/wp-content/uploads/2021/02/Normas-Vancouver.pdf>
- Señalar el centro de trabajo o de estudio y población.
- Número máximo de autores/as: **5** por póster.
- Un mismo autor/a podrá aparecer como máximo en **3** pósters.
- Señalar nombre y apellidos completos (**NO INICIALES**). **Éstos no se modificarán posteriormente**.
- Para ser admitido, al menos **dos** de los autores/as de cada póster deberán estar inscritos en el Congreso antes del **31 de marzo de 2022**. Si el autor/a es único, éste debe estar inscrito.
- No se aceptarán pósters que no cumplan todos los requisitos.

### Información sobre Pósters:

616 446 834  
posters@congresoaeesme.com

# NORMAS DE PRESENTACIÓN DE COMUNICACIONES ORALES

## RESUMEN DE COMUNICACIONES ORALES:

- Enviar a través de la web: **www.congresoaeesme.com**
- La persona que envía el trabajo, debe estar inscrita al congreso, siendo ésta quien descargará el certificado de autoría de la comunicación oral de todas/os las/os autoras/es.
- Número máximo de palabras: **600** (incluida la bibliografía, excluyendo el título y las/os autoras/es).
- Idioma de presentación: **castellano**.
- Estructura: MUY IMPORTANTE: El resumen deberá incluir: título, nombre completo de las/los autoras/es con los dos apellidos, número de DNI de cada uno de las/os autoras/es, introducción, objetivos, metodología, desarrollo, conclusiones y bibliografía; siguiendo la última versión de las **Normas de Vancouver**: <https://www.aeesme.org/wp-content/uploads/2021/02/Normas-Vancouver.pdf>
- Plazo límite para el envío, hasta el **14 de marzo de 2022** (incluido).
- La aceptación de las Comunicaciones Orales seleccionadas para su presentación en el Congreso se notificará hasta el **21 de marzo de 2022** (incluido).
- Si ha sido admitida, enviar el **trabajo completo y la presentación en Power Point** de la comunicación oral hasta el **28 de marzo de 2022** (incluido).
- No serán aceptados los que se reciban en fechas posteriores.

## NORMAS DE ELABORACIÓN DE COMUNICACIONES ORALES:

- Serán **originales** (no presentados o publicados anteriormente). Las/os autoras/es son las/os responsables de cumplir este requisito.
- Número máximo de palabras del trabajo completo: **6.500** (incluida bibliografía).
- Recomendaciones o normas de estilo a tener en cuenta en la elaboración de las comunicaciones orales: <https://www.aeesme.org/wp-content/uploads/2021/02/NORMAS-DE-ESTILO-AEESME.pdf>
- La **única vía para el registro** de los trabajos completos será a través de la web: **www.congresoaeesme.com**
- Idioma de presentación: **castellano**.
- Estructura: MUY IMPORTANTE: título, nombre completo de las/os autoras/es con los dos apellidos, introducción, objetivos, metodología, desarrollo, conclusiones y bibliografía; siguiendo la última versión de las **Normas de Vancouver**: <https://www.aeesme.org/wp-content/uploads/2021/02/Normas-Vancouver.pdf>
- No se incluirá el índice del trabajo.
- Una vez aceptado el resumen con la propuesta de comunicación oral, en el GESTOR DE TRABAJOS, dentro de la web [www.congresoaeesme.com](http://www.congresoaeesme.com), aparecerán diferenciados los distintos espacios correspondientes con los **epígrafes (estructura del trabajo científico)** para que se rellenen con la información correspondiente cada apartado.
- Podrán adjuntarse hasta un máximo de 9 figuras/imágenes/tablas/anexos en formato jpg, jpeg, png, o gif. Para incluir esa imagen en cualquier lugar del texto del trabajo, **se debe insertar a través de los apartados existentes** y escribir en el lugar exacto donde se quiere que aparezca (((IMAGEN1))), (((IMAGEN2))), (((IMAGEN3))) y así sucesivamente. Entre la palabra IMAGEN (en mayúscula) y el número no debe haber espacio. Se deben poner tres paréntesis.

- No incluir en el texto: profesión, centro de trabajo o estudio ni población.
- Para que el registro del trabajo completo quede finalizado, deberá adjuntarse la presentación en **formato Power Point** en la web [www.congresoaeesme.com](http://www.congresoaeesme.com).
- Número máximo de autoras/es: **5** por comunicación.
- Los nombres de las/os autoras/es con nombre y apellidos completos (**NO INICIALES**). Éstos no se modificarán posteriormente.
- Un mismo autor/a podrá aparecer como máximo en **3** comunicaciones orales.
- Para que la comunicación oral sea admitida, al menos **dos** de las autoras/es de cada comunicación deberán estar inscritos en el Congreso antes del **31 de marzo de 2022**. Si el/la autor/a es único, éste/a debe estar inscrito/a.
- No se aceptarán comunicaciones que no cumplan todos los requisitos.
- Las Comunicaciones Orales aceptadas, serán susceptibles de publicarse como capítulo de libro del Congreso si el Comité Científico lo considera.

### **EXPOSICIÓN DE LA COMUNICACION ORAL:**

- Diapositivas: llevar al Congreso una copia de seguridad del Power Point.
- Si el soporte que necesita es otro formato diferente se deberá avisar en el teléfono 91 465 75 61.
- Tiempo máximo: 10 minutos.

#### **Información sobre Comunicaciones:**

**685 577 882 / 660 486 953**

**comunicaciones.oraless@congresoaeesme.com**

# PREMIO AEEESME A PROYECTO DE INVESTIGACIÓN DE RESIDENTES DE ENFERMERÍA DE SALUD MENTAL

Pueden concursar y por una sola vez durante el periodo Residencia, las enfermeras que estén cursando la especialidad de salud mental, siendo necesario acreditar dicha situación y estar inscrita/o en el Congreso.

El Comité Científico seleccionará los 8 mejores proyectos, cuya defensa se realizará en el propio Congreso.

El resto de proyectos no seleccionados, podrán presentarse en formato comunicación oral o póster, si así lo desean sus autoras/es.

## **NORMAS DE ELABORACIÓN DEL PROYECTO:**

- Serán **originales** (no presentados en otros foros ni publicados anteriormente). Las/os autoras/es son las/os responsables de cumplir este requisito.
- Los proyectos tendrán como autor/a un **único residente de Enfermería de Salud Mental**.
- Versarán sobre **cuidados enfermeros en el ámbito de la Salud Mental**.
- Número máximo de palabras del trabajo completo: 7.000 (resumen y bibliografía incluidos).
- Idioma de presentación: **castellano**.
- Incluir título y resumen.
- Identificar el trabajo con un **pseudónimo**, sin incluir ningún otro dato como: autor/a, tutor/a, Centro, Unidad Docente, etc.
- Podrán adjuntarse hasta un máximo de 9 figuras/imágenes/tablas/anexos en formato jpg, jpeg, png, o gif. Para incluir esa imagen en cualquier lugar del texto del trabajo, **se debe insertar a través de los apartados existentes** y escribir en el lugar exacto donde se quiere que aparezca (((IMAGEN1))), (((IMAGEN2))), (((IMAGEN3))) y así sucesivamente. Entre la palabra IMAGEN (en mayúscula) y el número no debe haber espacio. Se deben poner tres paréntesis.
- Se distribuirán los archivos a los evaluadores asegurando el anonimato.
- Plazo límite para el envío, hasta el **14 de marzo de 2022** (incluido).
- La aceptación de los proyectos seleccionados se notificará hasta el **21 de marzo de 2022** (incluido).
- A los autores/as de los proyectos seleccionados se les solicitará: nombre y apellidos completos, número de D.N.I., certificación de ser residente emitida por el responsable de la Unidad Docente y la presentación en Power Point, que remitirán antes **28 de marzo de 2022** (incluido).
- Los proyectos de investigación no seleccionados podrán presentarse como Comunicación Oral o Póster, sin optar a los premios de estas categorías.
- No se aceptarán proyectos que no cumplan todos los requisitos.
- Enviar trabajo completo a través de la web: **www.congresoaeesme.com**.

## **EXPOSICIÓN DEL PROYECTO DE INVESTIGACIÓN DE RESIDENTE:**

- La exposición de los proyectos de investigación de residentes de enfermería de salud mental, se realizará en formato **Power Point**, de **15 minutos máximo de duración**.
- Diapositivas: Llevar al Congreso una copia de seguridad del Power Point.

### **Información sobre Proyectos de Investigación:**

**eirsaludmental@congresoaeesme.com**

**La presentación de trabajos al Congreso supone la aceptación de las normas anteriormente descritas, siendo necesario respetar los principios éticos de la investigación.**

**Las/os autoras/es de comunicaciones orales aceptan el día, lugar y el horario que se le asigne para su presentación.**

## **PREMIOS**

### **COMUNICACIONES ORALES:**

1<sup>er</sup> Premio: 400 euros y certificado acreditativo

2<sup>o</sup> Premio: 350 euros y certificado acreditativo

### **PÓSTERS:**

1<sup>er</sup> Premio: 300 euros y certificado acreditativo

2<sup>o</sup> Premio: 250 euros y certificado acreditativo

### **PROYECTO DE INVESTIGACIÓN DE RESIDENTES:**

Premio al mejor proyecto:

300 euros, certificado acreditativo y

una inscripción gratuita como socio/a de la AEESME por un año

## XXXIX CONGRESO NACIONAL DE ENFERMERÍA DE SALUD MENTAL

6, 7 Y 8 DE ABRIL 2022

### CUOTAS DE INSCRIPCIÓN:

|  | Hasta<br>16/03/2022 | Después<br>16/03/2022 |
|--|---------------------|-----------------------|
| <input type="checkbox"/> Congressistas en general                                      | 355 euros           | 395 euros             |
| <input type="checkbox"/> Socios de la AEESME y de la ASPESM                            | 285 euros           | 325 euros             |
| <input type="checkbox"/> Residentes socios de la AEESME                                | 170 euros           | 215 euros             |
| <input type="checkbox"/> Residentes (todas especialidades) y estudiantes de Enfermería | 190 euros           | 235 euros             |

### FORMA DE PAGO

Ingreso en efectivo o transferencia a IBAN: ES24 0081 0144 6100 0220 4223 (Banco Sabadell),  
Concepto: CONGRESO ESM "Nombre y apellidos del congresista".

La fecha de inscripción la determina el día en el que se hace el pago.

### INSCRIPCIONES:

- Las inscripciones se admitirán hasta el lunes 31 de marzo de 2022 en:  
**[www.congresoaeesme.com](http://www.congresoaeesme.com)**
- Deberán registrarse en la web, de manera individual, tanto si van por cuenta propia como por parte de algún laboratorio o empresa.
- Residentes y Estudiantes de Enfermería deberán adjuntar justificante de su condición.
- Socias/os de AEESME inscritas/os por empresas deberán adjuntar justificante de estar al corriente de los pagos de cuota.
- La confirmación de la inscripción en el Congreso se comunicará por correo electrónico (e-mail).
- **En ningún caso se devolverá el importe de la inscripción.**
- La inscripción incluye: Certificado asistencia con Créditos de Formación Continuada (solicitado) y 0,72 créditos ECTS (18 horas lectivas), así como cafés, comidas de trabajo y cena de gala.
- La persona inscrita acepta todas las normas del Congreso.

#### Información de inscripciones:

[inscripciones@congresoaeesme.com](mailto:inscripciones@congresoaeesme.com)

#### Información general:

91 465 75 61

[info@congresoaeesme.com](mailto:info@congresoaeesme.com)



## COLABORAN

